

ORGANIGRAMMA COOPERATIVA SOCIALE KAIROS

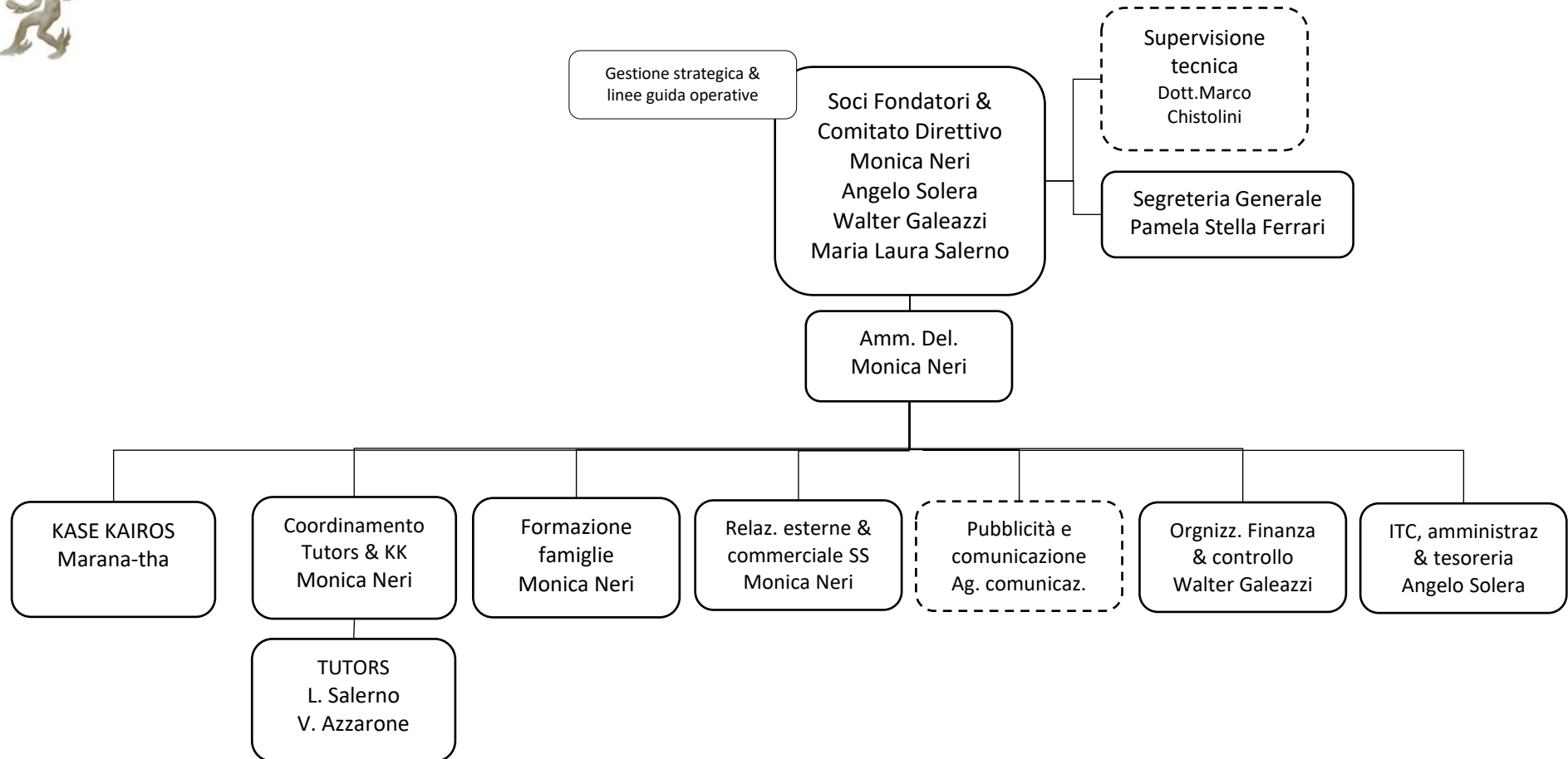



Kairòs Società Cooperativa Sociale



SCHEMA DESCRITTIVO FUNZIONI

TITOLO DELLE FUNZIONI	NOMINATIVI	FUNZIONI E ATTIVITA'
SOCI FONDATORI E COMITATO DIRETTIVO	Monica Neri; Walter Galeazzi; Angelo Solera; Maria Laura Salerno	Oltre alla Gestione strategica e alla definizione delle linee guida, hanno responsabilità legale verso i terzi. Ad alcuni componenti di questo Organo vengono demandate le attività di budgeting e reporting direzionale.
FUNZIONI DI SUPPORTO		
<u>SUPERVISIONE TECNICO SCIENTIFICA</u>	Marco Chistolini	Presiede il Comitato Scientifico della Cooperativa Kairòs. Coordina la supervisione dei casi del percorso Kairòs attraverso incontri periodici con i Tutor Kairòs. In tale sede discute le azioni e gli interventi educativi rivolti ai minori pianificando le attività future. Come psicoterapeuta, redige e conduce i programmi di formazione periodici sia sul personale interno sia sulle famiglie
<u>AMMINISTRATORE DELEGATO</u>	Monica Neri	Oltre ad essere responsabile legale dell'impresa verso i terzi, ha la responsabilità di tradurre operativamente le scelte strategiche del Comitato Direttivo. Si occupa in particolare degli aspetti promozionali contattando e visitando regolarmente i Servizi Sociali quali riferimenti dell'attività oggetto dell'Impresa. Provvede a coordinare i Tutor in linea con quanto definito in sede di Comitato Scientifico. Ha infine il compito, insieme all'equipe preposta, di vagliare, selezionare e supervedere la formazione delle famiglie affidatarie.
<u>SEGRETERIA GENERALE</u>	Pamela Stella Ferrari	Gestisce le attività organizzative dell'impresa con particolare riferimento al supporto e alla gestione burocratica dei Tutor. E' di supporto sia alla Presidenza che alla Direzione Scientifica in tutte le iniziative e gli eventi che vengono annualmente organizzati. Si occupa dell'organizzazione della formazione alle famiglie affidatarie e alla stesura del relativo calendario. Fa da trade union tra l'impresa e le famiglie.
<u>TUTOR</u>	Maria Laura Salerno; Viviana Azzarone	Il Tutor Kairòs rappresenta la figura centrale intorno alla quale gravita l'intero percorso educativo. Il Tutor è un professionista (educatore professionale counselor, psicologo), formato al modello psicologico adottato dalla Cooperativa Sociale Kairòs ed esperto di tematiche educative e di affido familiare. E' il garante dell'attuazione del processo in tutte le sue fasi ed è il braccio operativo del Comitato Scientifico. Egli accompagna e supporta sia il minore che la famiglia affidataria per tutta la durata del percorso e rimane uno stabile punto di riferimento nel corso del tempo pertanto, è sempre disponibile 24 h su 24 per 365 giorni l'anno. Inoltre si preoccupa di costruire un ponte tra scuola e famiglia affidataria, sia nella fase di inserimento che lungo tutto il corso dell'anno scolastico.
<u>RESPONSABILE I.T. & AMMINISTRATIVO</u>	Angelo Solera	Fin dall'inizio è stata scelta della Cooperativa di gestire la contabilità al suo interno dotandosi perciò di un sistema ERP dotato di pacchetti "General Ledger" e "Business Intelligence". Questa scelta nella convinzione che l'aspetto amministrativo debba essere direttamente gestito dall'impresa. Angelo Solera, esperto di I.T. ha impostato il programma secondo le necessità della Cooperativa in termini di informazioni e reporting e lo gestisce personalmente.
<u>KASE KAIRÒS</u>		Le Kase Kairòs sono strutture residenziali, convenzionate con la Cooperativa Sociale Kairòs della quale condividono Mission, strumenti di lavoro e metodologia operativa, in grado di ospitare temporaneamente il minore, nella delicata fase dell'avvicinamento con la famiglia affidataria. Alle Kase Kairòs fanno capo tutte le autorizzazioni al funzionamento, la responsabilità al mantenimento degli standard strutturali/tecnici e la responsabilità giuridico legale e gli aspetti amministrativi/ finanziari. Le Kase Kairòs assicurano al minore preso in carico ospitalità e accoglienza, una prevedibile e chiara organizzazione della vita quotidiana, oltre ad attività individuali e di gruppo. Curano e assicurano assistenza, partecipazione sociale, civile e religiosa, promozione ed educazione sociale dei minori.